



FICHA TECNICA

2. CARTERA COLECTIVA ESCALONADA POR COMPARTIMENTOS FIDUPAIS PLAZOS 90

1. FIDUCIARIA DEL PAIS S.A.

3. Fecha de Corte: 30 / 04 / 2012

4. Características de la cartera

4.1. Fecha de Inicio de Operaciones:	13/10/2011	
4.2. Valor cartera colectiva (Mill COP):	276.73	
4.3. Valor Unidad:	10,109.5659	
4.4. Número de Unidades en circulación:	27,372.61	
4.5. Numero de Suscriptores:	7	
4.6. Tipo de cartera:	CARTERA COLECTIVA ESCALONADA	
4.7. Inversión inicial mínima (COP):	1'000,000	
4.8. Inversión adicional mínima (COP):	1'000,000	
4.9. Retiro mínimo (COP):	1'000,000	
4.10. Saldo mínimo (COP):	1'000,000	
4.11. Tiempo de preaviso para retiro (Días):	3	
4.12. REMUNERACIÓN DE LA SOCIEDAD ADMINISTRADORA	4.12.1. Remuneración de administración:	4.00 % (E.A.) Sobre el valor de la Cartera
	4.12.2. Remuneración de éxito	Porcentaje
	4.12.3. Remuneración de entrada	NA
	4.12.4. Remuneración de salida	NA
	4.12.5. Remuneración efectivamente cobrada:	4.00% (E.A.) Sobre el Valor de la Cartera
	4.13. Sanción por retiro anticipado:	Periodo
	# días	NA
	# días	NA
	# días	NA
4.14. Gastos totales de la cartera (incluye la remuneración):	3.05%	

6. Política de inversión:

Objetivo de Inversión:

El objetivo del Compartimento Fidupaís Plazos 90, es brindar una alternativa de inversión de corto plazo para inversionistas congruentes con un nivel de riesgo moderado. Esta cartera propenderá por conservar el capital y adicionalmente generar un retorno derivado de la adquisición de valores inscritos en el RNVE, títulos valores no inscritos en el RNVE.

El promedio ponderado máximo de los activos admisibles de inversión será de 480 días.

7. Evolución del valor de la cartera colectiva

7.1. Evolución de 100.000 COP Invertidos hace 3 años:

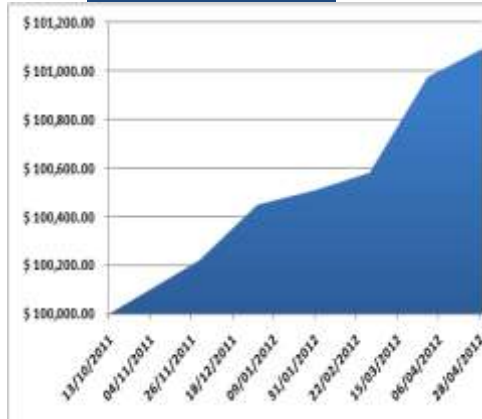

7.2. Evolución valor de la unidad en los últimos 3 años:

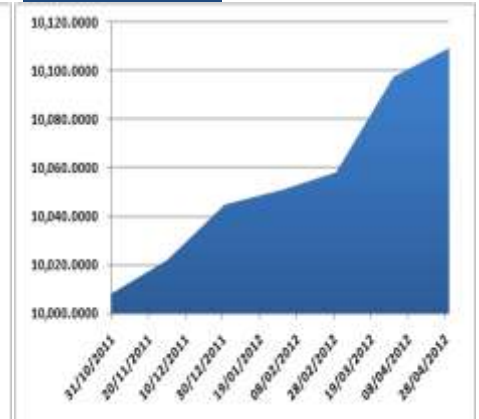

8. Rentabilidad neta de la cartera colectiva

	Últimos			Anual			
	30 días	180 días	365 días	Año corrido	2011	2010	2009
8.1. Rentabilidad	1.435%	2.052%	NA	1.955%	2.093%	NA	NA
8.2. Volatilidad	3.072%	2.178%	NA	2.127%	1.252%	NA	NA

5. Calificación de la cartera colectiva

5.1.1. Riesgo de Administración y Operacional	5.1.2. Riesgo de Mercado	5.1.3. Riesgo de crédito
SC	SC	SC

5.2. Fecha de la última calificación:

5.3. Entidad Calificadora:

*Sin Calificación

9. Información de plazos y duración

9.1. Detalle de Plazos	Participación	9.2. Plazo Promedio de las inversiones	
		Días	Años
1 a 180 Días	100.000%	63,04	0,173
181 a 365 Días	0.000%		
1-3 Años	0.000%		
3 a 5 años	0.000%		
Más de 5 años	0.000%		

10.1. Composición portafolio por calificación

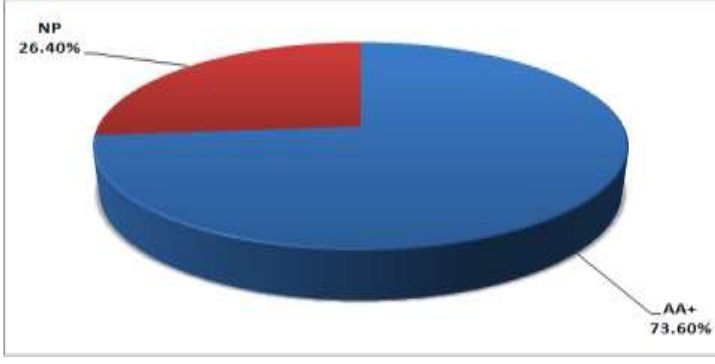

10.2. Composición portafolio por tipo de renta

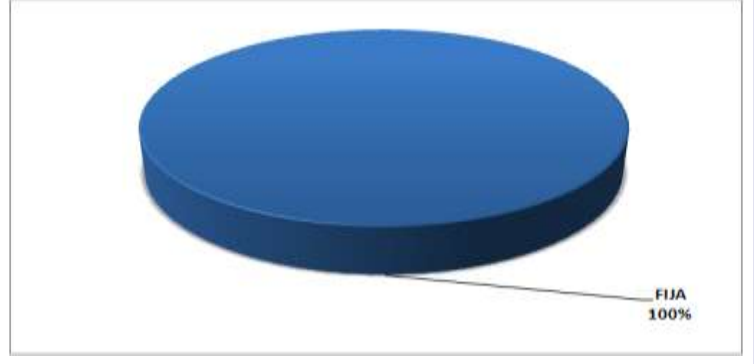

10.3. Composición portafolio por sector económico

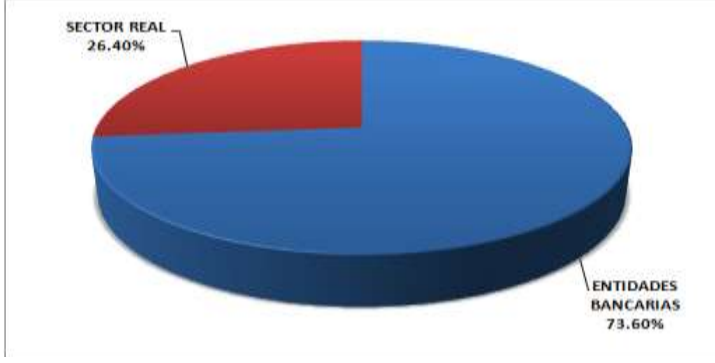

10.4. Composición portafolio por país emisor

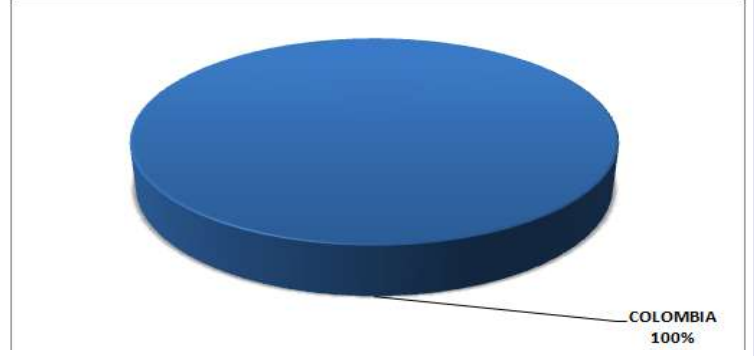

12. Principales inversiones de la cartera colectiva

	Emisor	Participación frente al total de la inversión (%)
1	BANCO DAVIVIENDA S.A.	33.631%
2	BANCO FALABELLA COLOMBIA S.A.	19.493%
3	ESPIN LTDA	17.045%
4	BANCO GNB SUDAMERIS S.A.	14.422%
5	BANCO AV VILLAS S.A.	13.616%
6	BANCO DE OCCIDENTE S.A.	1.793%
7		
8		
9		
10		
	TOTAL	100%

11. Composición del activo de la cartera colectiva

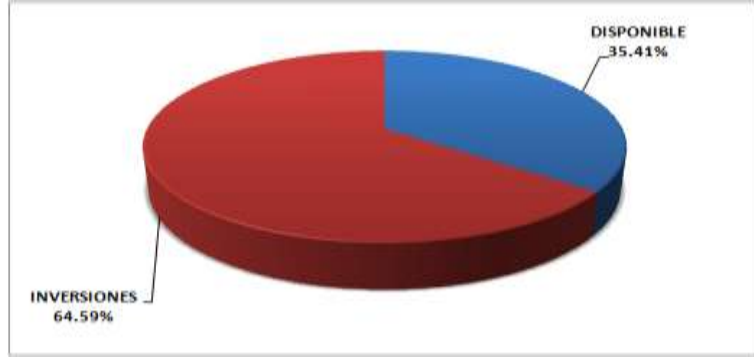

13. Empresas vinculadas y relacionadas con la Administradora:

N.A.

14. Hoja de vida del administrador de la Cartera

Nombre: Gustavo Adolfo Palacio Zapata
 Profesión: Administración de Empresas
 Estudios: Especialización en Finanzas
 Experiencia: Gerente Carteras Colectivas Stanford SCB
 e-mail: gapalacio@fidupais.com
 Experiencia: 14 años
 Otros fondos a su cargo: CCA Fidupais – Renta Crecer, CCE Fidupais Libranzas Premium, CCC Fidupais Inmobiliaria

15. Información de contacto del revisor fiscal

Nombre: Gerardo Sotelo Vanegas Teléfono: 6230199 Dirección Electrónica: gsotelo@bdo.com.co

16. Información de contacto del Defensor del Consumidor Financiero

Nombre: Liliana Sarmiento Martinez Teléfono: 2113298 Dirección Electrónica: lsarmiento@unete.com

Este material es para información de los inversionistas y no está concebido como una oferta o una solicitud para vender o comprar activos. La información contenida es sólo una guía general y no debe ser usada como base para la toma de decisiones de inversión. En relación con la cartera colectiva existe un prospecto de inversión y un prospecto, donde se contiene una información relevante para su consulta y podrá ser examinada en <http://fidupais.com.co/index.php/carteras-colectivas/escalonada-fidupais-plazos.html>. Las obligaciones asumidas por Fidupais S.A., de la cartera colectiva escalonada por compartimentos Plazos 90 relacionadas con la gestión del portafolio, son de medio y no de resultado. Los dineros entregados por los suscriptores a la cartera colectiva no son un depósito, ni generan para la sociedad administradora las obligaciones propias de una institución de depósito y no están amparadas por el seguro de depósito del Fondo de Garantías de Instituciones Financieras FOGAFIN, ni por ninguno de dicha naturaleza. La inversión en la cartera colectiva está sujeta a los riesgos derivados de los activos que componen el portafolio de la respectiva cartera colectiva. Los datos suministrados reflejan el comportamiento histórico de la cartera colectiva, pero no implica que su comportamiento en el futuro sea igual o semejante.